

META DATA

만든이	rainshadow (SDIJ TEAM PLUME)													
출처	1. 「주민등록인구현황」, 행정안전부 (2022) 2. 「인구총조사」, 통계청 (2020)													
범례	인구증감	<table border="1"> <thead> <tr> <th>항 목</th> <th>구 분</th> </tr> </thead> <tbody> <tr> <td>급격한 인구증가</td> <td>전년 대비 50,001명 이상 증가</td> </tr> <tr> <td>유의미한 인구증가</td> <td>전년 대비 10,000 ~ 50,000명 증가</td> </tr> <tr> <td>무의미한 인구변화</td> <td>전년 대비 0 ~ 9,999명 인구변동</td> </tr> <tr> <td>유의미한 인구감소</td> <td>전년 대비 10,000 ~ 50,000명 감소</td> </tr> <tr> <td>급격한 인구감소</td> <td>전년 대비 50,001명 이상 감소</td> </tr> </tbody> </table>	항 목	구 분	급격한 인구증가	전년 대비 50,001명 이상 증가	유의미한 인구증가	전년 대비 10,000 ~ 50,000명 증가	무의미한 인구변화	전년 대비 0 ~ 9,999명 인구변동	유의미한 인구감소	전년 대비 10,000 ~ 50,000명 감소	급격한 인구감소	전년 대비 50,001명 이상 감소
		항 목	구 분											
급격한 인구증가		전년 대비 50,001명 이상 증가												
유의미한 인구증가		전년 대비 10,000 ~ 50,000명 증가												
무의미한 인구변화		전년 대비 0 ~ 9,999명 인구변동												
유의미한 인구감소		전년 대비 10,000 ~ 50,000명 감소												
급격한 인구감소	전년 대비 50,001명 이상 감소													
성비	<table border="1"> <thead> <tr> <th>항 목</th> <th>구 분</th> </tr> </thead> <tbody> <tr> <td>극 남초</td> <td>105 이상</td> </tr> <tr> <td>남초</td> <td>101 ~ 104</td> </tr> <tr> <td>-</td> <td>100</td> </tr> <tr> <td>여초</td> <td>96 ~ 99</td> </tr> <tr> <td>극 여초</td> <td>95 이하</td> </tr> </tbody> </table>	항 목	구 분	극 남초	105 이상	남초	101 ~ 104	-	100	여초	96 ~ 99	극 여초	95 이하	
	항 목	구 분												
	극 남초	105 이상												
	남초	101 ~ 104												
	-	100												
	여초	96 ~ 99												
극 여초	95 이하													
	* 성비는 자연수까지 반올림하였음.													

서울특별시 구별 인구 통계

행정구역	1992년	1995년	2000년	2005년	2010년	2015년	2020년	2022년
서울특별시	10,935,230	10,550,871	10,311,314	10,167,344	10,312,545	10,022,181	9,668,465	9,428,372
종로구	226,240	203,086	186,378	169,315	170,578	154,986	149,384	141,379
중구	174,605	143,138	141,010	130,027	132,822	125,733	125,240	120,437
용산구	280,671	254,579	240,087	230,260	244,853	233,342	230,040	218,650
성동구	778,385	1) 341,582	340,790	337,744	309,093	297,003	293,556	281,000
광진구	-	389,920	391,309	375,613	375,463	360,369	346,682	337,416
동대문구	469,843	418,985	380,444	381,110	366,786	360,153	342,837	336,644
중랑구	458,109	454,534	458,440	427,373	427,455	413,909	394,702	385,318
성북구	525,943	495,737	460,862	462,879	488,932	459,275	437,153	430,397
강북구	-	394,548	351,995	353,260	346,520	330,873	308,055	293,660
도봉구	765,975	2) 373,630	370,976	381,529	368,298	351,242	325,257	311,694
노원구	571,171	598,529	632,634	622,003	611,230	574,583	523,037	503,734
은평구	506,694	502,310	469,417	470,751	488,109	497,920	479,835	466,746
서대문구	387,201	367,318	367,380	349,163	324,541	312,141	312,173	306,337
마포구	430,650	398,228	387,308	388,164	391,865	387,643	371,890	364,638
양천구	507,141	485,777	486,781	499,755	500,001	484,532	454,251	440,881
강서구	437,330	522,409	521,231	553,660	574,127	589,074	580,185	569,166
구로구	738,140	3) 382,207	403,097	416,405	423,736	422,092	404,408	395,315
금천구	-	283,089	266,431	256,902	245,195	236,284	231,733	229,642
영등포구	452,091	416,050	406,510	408,386	406,833	378,504	379,480	375,675
동작구	426,725	435,601	415,892	410,481	402,709	400,641	391,220	380,596
관악구	589,171	557,653	524,404	530,020	531,434	509,663	495,060	486,752
서초구	417,177	404,918	397,869	401,736	434,720	446,764	425,126	404,325
강남구	556,120	554,573	550,343	540,909	570,095	576,495	539,231	529,102
송파구	687,788	666,806	663,177	605,840	685,279	660,302	667,960	658,801
강동구	548,060	505,664	496,549	464,059	491,871	458,658	459,970	460,067

1) 행정구역(시군구)별 > 성동구 - 1995.03.01. 행정구역 개편으로 광진구와 분구
 2) 행정구역(시군구)별 > 도봉구 - 1995.03.01. 행정구역 개편으로 강북구와 분구
 3) 행정구역(시군구)별 > 구로구 - 1995.03.01. 행정구역 개편으로 금천구와 분구

경기도 시군별 인구 통계

행정구역	1992년	1995년	2000년	2005년	2010년	2015년	2020년	2022년
경기도	6,613,094	7,789,424	9,219,343	10,697,215	11,786,622	12,522,606	13,427,014	13,589,432
수원특례시	696,322	746,610	948,065	1,045,587	1,077,535	1,184,624	1,186,078	1,190,964
성남시	645,311	886,663	924,390	983,075	980,190	971,424	940,064	922,518
의정부시	237,811	281,184	361,131	402,410	431,801	433,937	461,710	463,724
안양시	539,775	593,142	581,166	625,350	621,714	597,789	550,027	548,228
부천시	687,751	779,745	775,815	855,359	875,204	848,987	818,383	790,128
광명시	337,842	343,899	338,139	327,828	343,982	344,978	298,599	287,945
평택시	289,536	321,636	356,103	383,976	419,457	460,532	537,307	578,529
동두천시	69,388	72,431	75,529	82,623	95,653	97,974	94,353	91,546
안산시	354,433	504,615	566,912	679,011	714,891	697,885	654,915	641,660
고양특례시	257,654	563,398	797,597	904,077	950,115	1,027,546	1,079,216	1,076,535
과천시	72,243	70,105	71,432	60,956	72,279	68,946	63,231	78,137
구리시	124,770	143,177	169,417	192,548	196,398	186,721	197,454	188,701
남양주시	213,950	237,398	358,396	450,054	564,141	653,454	713,321	737,353
오산시	60,967	69,562	105,933	129,843	182,516	206,828	229,725	229,849
시흥시	128,517	139,262	318,083	387,239	403,797	398,256	500,895	512,912
군포시	130,877	244,540	270,151	277,781	287,833	287,519	273,791	266,213
의왕시	97,641	109,752	121,292	145,952	147,443	157,740	163,795	160,221
하남시	95,112	117,378	123,366	132,850	150,479	166,713	293,452	326,059
용인특례시	182,625	243,785	392,133	693,660	876,550	975,746	1,074,176	1,074,971
파주시	164,647	168,249	191,726	261,770	355,632	423,321	465,617	495,315
이천시	147,500	155,737	183,605	192,271	202,595	204,935	218,388	222,721
안성시	120,450	124,671	136,590	157,130	177,937	180,199	187,012	188,842
김포시	110,786	108,439	162,997	207,229	238,339	349,990	473,970	484,267
화성시	181,385	163,445	191,444	296,530	505,838	596,525	855,248	910,814
광주시	83,094	92,815	139,339	214,498	249,789	312,579	382,054	391,462
양주시	88,535	94,157	117,319	160,589	196,706	205,184	230,359	243,432
포천시	118,930	128,181	145,981	155,242	158,658	155,192	147,274	146,701
여주시	95,913	96,891	103,622	104,260	109,250	111,033	111,897	113,150
양평군	77,593	78,749	82,773	85,533	95,833	108,316	118,810	122,323
가평군	53,722	55,005	56,111	54,861	58,890	62,008	62,377	62,150
연천군	56,136	54,803	52,786	47,123	45,177	45,725	43,516	42,062

강원특별자치도 시군별 인구 통계

행정구역	1992년	1995년	2000년	2005년	2010년	2015년	2020년	2022년
강원특별자치도	1,554,106	1,528,488	1,554,688	1,513,110	1,529,818	1,549,507	1,542,840	1,536,498
춘천시	221,487	232,682	251,212	254,999	269,950	277,997	282,765	286,664
원주시	220,513	237,537	270,009	288,454	314,678	332,995	354,376	360,807
강릉시	221,854	223,539	233,121	224,391	218,503	214,560	213,321	211,381
동해시	96,293	100,277	103,654	99,230	95,236	93,895	90,593	89,426
태백시	79,343	64,850	57,023	52,463	50,864	47,501	42,719	39,428
속초시	74,730	80,625	90,032	87,124	84,302	81,992	82,665	82,806
삼척시	99,997	90,005	82,177	73,134	72,046	70,839	65,243	63,455
홍천군	79,408	75,924	74,461	70,811	69,893	70,336	69,242	67,977
횡성군	51,447	48,773	45,961	43,678	44,254	45,777	46,472	46,532
영월군	58,781	53,398	48,393	41,538	40,407	40,216	38,662	37,728
평창군	53,352	49,781	47,125	45,033	43,622	43,500	41,681	40,990
정선군	80,121	61,115	50,572	44,203	41,045	39,197	36,870	34,931
철원군	55,192	54,281	53,190	48,933	48,928	48,799	44,699	42,256
화천군	26,748	26,321	25,188	23,732	24,364	27,020	24,857	23,388
양구군	25,270	24,233	23,420	21,480	21,843	24,089	22,278	21,383
인제군	35,686	35,079	33,618	32,811	31,842	33,255	31,694	32,206
고성군	41,592	39,005	35,391	31,964	30,112	30,060	26,757	27,274
양양군	32,292	31,063	30,141	29,132	27,929	27,479	27,946	27,866

제주특별자치도 시군별 인구 통계

행정구역	1992년	1995년	2000년	2005년	2010년	2015년	2020년	2022년
제주특별자치도	505,784	518,836	542,368	557,569	571,255	624,395	674,635	678,159
제주시	337,928	353,575	378,762	400,701	417,539	459,876	492,466	493,389
서귀포시	167,856	165,261	163,606	156,868	153,716	164,519	182,169	184,770

충청도 시군별 인구 통계

행정구역	1992년	1995년	2000년	2005년	2010년	2015년	2020년	2022년
충청북도	1,403,633	1,439,346	1,497,513	1,488,803	1,549,528	1,583,952	1,600,837	1,595,058
청주시	591,188	636,632	704,845	750,723	808,915	831,912	844,993	849,573
충주시	206,838	212,872	217,305	205,907	208,481	207,913	210,186	208,277
제천시	144,491	146,087	147,950	138,201	137,264	136,138	133,018	130,988
보은군	53,513	48,460	43,245	37,114	34,956	34,296	32,412	31,455
옥천군	69,031	64,694	60,798	55,610	54,025	52,404	50,527	49,520
영동군	66,613	62,966	58,627	51,800	50,523	50,693	47,475	44,956
증평군	31,939	33,210	32,286	30,607	33,533	36,671	36,807	37,262
진천군	55,902	56,810	60,121	60,155	62,094	67,981	83,718	86,147
괴산군	55,028	49,606	44,380	38,595	36,827	38,787	39,393	37,055
음성군	80,009	83,682	87,956	85,969	91,093	96,396	93,153	92,058
단양군	49,081	44,327	40,000	34,122	31,817	30,761	29,155	27,767

행정구역	1992년	1995년	2000년	2005년	2010년	2015년	2020년	2022년
충청남도	1,870,723	1,852,361	1,921,604	1,962,646	2,075,514	2,077,649	2,121,029	2,123,037
당진시	122,602	122,093	122,495	120,483	144,903	165,122	166,249	168,253
천안시	294,090	333,630	421,418	512,482	557,673	605,776	658,808	657,559
공주시	143,632	138,069	135,589	129,489	124,930	111,261	104,545	102,571
보령시	130,976	122,895	118,504	108,056	107,346	104,754	100,229	97,157
아산시	151,473	158,214	184,191	204,431	265,191	297,737	316,129	334,539
서산시	141,601	142,222	150,028	150,294	160,468	170,099	175,591	176,413
논산시	157,112	150,012	142,390	134,217	127,507	124,232	116,675	112,617
계룡시	10,770	15,645	27,505	34,370	43,088	41,730	42,822	44,475
금산군	75,986	70,831	64,515	58,378	56,555	54,879	51,413	50,092
청양군	50,752	45,714	41,025	34,921	32,541	32,485	30,948	30,266
홍성군	106,339	101,458	95,369	90,931	88,078	94,553	100,102	98,068
예산군	116,732	109,962	101,432	90,740	87,002	83,484	78,084	77,385
태안군	77,909	72,168	68,746	63,794	63,247	63,484	62,214	61,335
부여군	112,754	103,516	92,667	81,430	75,029	71,143	65,354	62,343

전라도 시군별 인구 통계

행정구역	1992년	1995년	2000년	2005년	2010년	2015년	2020년	2022년
전라북도	2,027,454	2,006,602	1,999,255	1,885,335	1,868,963	1,869,711	1,804,104	1,769,607
전주시	538,807	569,804	620,521	621,749	641,525	652,282	657,432	651,495
군산시	269,261	275,819	277,491	263,120	272,601	278,398	267,859	262,467
익산시	316,350	328,152	334,324	318,506	307,289	302,061	282,276	273,697
정읍시	159,836	151,039	152,022	129,050	122,000	115,977	108,508	105,081
남원시	114,421	109,185	103,571	93,670	87,775	84,856	80,662	77,948
김제시	138,904	128,415	115,865	102,720	94,346	88,721	82,450	81,455
완주군	89,426	86,461	84,009	83,651	85,119	95,303	91,609	92,422
진안군	46,102	40,086	31,273	29,021	27,543	26,203	25,394	24,550
무주군	35,219	32,293	29,207	25,876	25,578	25,220	24,036	23,489
장수군	35,446	31,485	30,051	24,755	23,386	23,277	22,085	21,336
임실군	50,234	44,612	37,514	32,511	30,593	30,271	27,314	26,508
순창군	44,828	39,728	34,587	32,012	30,209	30,248	27,810	26,727
고창군	95,836	85,173	74,104	63,676	60,861	60,046	54,529	52,338
부안군	92,784	84,350	74,716	65,018	60,138	56,848	52,140	50,094

행정구역	1992년	1995년	2000년	2005년	2010년	2015년	2020년	2022년
전라남도	2,283,108	2,185,564	2,130,614	1,967,205	1,918,485	1,908,996	1,851,549	1,817,697
목포시	224,670	239,423	245,492	242,988	245,422	238,382	224,044	216,939
여수시	333,056	329,139	323,913	301,389	293,488	290,168	280,242	274,765
순천시	232,516	251,156	270,345	270,934	272,620	278,765	282,189	278,737
나주시	123,606	116,179	108,459	97,980	90,118	98,182	115,613	116,456
광양시	128,320	129,111	137,940	138,098	145,512	153,587	151,769	152,168
담양군	65,247	61,174	55,089	50,364	47,808	47,009	46,280	45,792
곡성군	46,102	41,759	41,149	34,157	31,886	30,672	28,039	27,060
구례군	39,736	36,432	33,588	29,577	27,375	27,308	25,719	24,655
고흥군	126,906	112,384	100,989	83,830	73,924	68,601	63,922	61,880
보성군	78,940	70,039	61,329	53,145	48,792	45,349	40,482	38,471
화순군	73,102	70,736	78,610	73,673	69,368	65,848	62,522	62,024
장흥군	66,804	60,112	53,392	45,542	42,394	43,513	37,800	35,650
강진군	60,381	55,042	49,254	42,696	41,624	38,758	34,597	33,177
해남군	115,303	104,628	99,230	86,238	79,579	76,194	68,806	65,831
영암군	68,698	62,388	65,268	62,004	60,082	58,137	53,699	52,395
무안군	82,162	75,037	70,212	61,915	74,475	82,236	86,132	90,608
함평군	58,212	51,686	45,232	40,189	36,702	34,876	32,050	30,784
영광군	86,731	76,116	72,780	61,500	57,362	56,267	53,099	52,197
장성군	61,339	58,898	55,986	49,165	46,514	46,360	44,464	43,146
완도군	82,564	74,015	66,978	58,841	54,269	53,014	49,916	47,597
진도군	52,890	47,256	42,229	36,529	33,743	32,476	31,227	29,507
신안군	75,823	62,854	53,150	46,451	45,428	43,294	38,938	37,858

경상도 시군별 인구 통계

행정구역	1992년	1995년	2000년	2005년	2010년	2015년	2020년	2022년
경상북도	2,872,170	2,770,378	2,797,178	2,688,491	2,689,920	2,702,826	2,639,422	2,600,492
포항시	499,844	510,167	515,977	507,052	514,755	519,584	502,916	496,650
경주시	272,682	283,766	290,149	275,087	267,098	259,773	253,502	249,607
김천시	155,953	151,641	149,864	141,632	136,136	140,132	140,548	139,324
안동시	197,609	192,522	183,903	171,387	167,886	169,221	158,907	154,610
구미시	261,490	302,413	336,914	374,614	404,920	419,915	416,328	408,110
영주시	143,245	138,654	131,175	119,098	113,926	109,735	103,119	100,749
영천시	125,018	123,069	119,639	107,337	103,190	100,648	102,015	101,088
상주시	141,848	133,895	124,674	110,444	105,607	102,374	97,228	94,823
문경시	106,054	95,778	89,900	78,058	77,391	75,784	71,406	70,373
경산시	143,052	164,632	213,821	227,766	240,708	256,888	263,728	267,725
군위군	36,363	33,577	32,637	27,709	24,736	24,126	23,256	23,340
의성군	96,598	86,169	76,327	64,457	58,832	54,477	51,724	50,186
청송군	40,847	37,878	34,248	29,298	26,715	26,384	25,044	24,295
영양군	29,620	26,040	22,805	20,025	18,451	17,898	16,692	16,022
영덕군	63,539	57,548	51,131	45,003	41,377	39,191	36,313	34,650
청도군	59,215	55,966	52,497	46,748	44,391	43,724	42,263	41,614
고령군	37,935	36,194	37,587	34,271	34,678	34,594	31,361	30,353
성주군	55,019	53,878	51,104	46,960	45,289	45,029	43,414	42,566
칠곡군	80,172	86,365	103,537	107,750	119,087	122,829	114,758	112,487
예천군	76,467	68,306	59,885	50,951	47,049	44,674	55,613	55,755
봉화군	58,144	49,960	42,865	36,599	34,567	33,808	31,494	30,139
울진군	71,061	70,717	66,298	56,707	52,430	51,885	48,716	47,030
울릉군	12,462	11,243	10,241	9,538	10,701	10,153	9,077	8,996

행정구역	1992년	1995년	2000년	2005년	2010년	2015년	2020년	2022년
경상남도	3,846,825	3,949,903	3,094,413	3,160,431	3,290,536	3,364,702	3,340,216	3,280,493
창원특례시	987,771	1,039,142	1,086,209	1,086,530	1,090,181	1,070,064	1,036,738	1,021,487
진주시	328,368	334,252	341,822	336,234	335,037	344,426	348,096	343,782
통영시	145,263	142,714	136,864	132,795	140,297	139,168	128,293	122,681
사천시	123,359	122,830	119,326	111,293	114,148	115,452	111,105	109,369
김해시	227,398	263,577	343,617	443,017	503,348	528,865	542,338	535,129
밀양시	134,861	131,187	124,574	113,636	110,479	107,896	104,831	102,945
거제시	143,909	155,140	174,981	195,609	228,355	255,828	245,754	236,662
양산시	181,246	161,241	193,552	222,299	260,239	301,291	352,229	353,792
의령군	42,716	39,097	34,490	31,099	30,162	28,544	26,800	26,061
함안군	70,212	67,894	64,846	61,376	67,207	69,156	64,182	61,456
창녕군	85,225	79,913	73,019	64,672	61,714	63,817	61,301	58,372
고성군	74,524	69,988	63,423	56,189	57,231	55,284	51,361	50,448
남해군	73,714	68,406	59,762	51,825	49,328	45,865	42,958	41,579
하동군	70,284	65,743	59,556	53,131	51,509	50,259	44,785	42,465
산청군	50,519	46,329	40,997	36,294	35,591	36,071	34,857	34,028
함양군	55,516	51,125	46,376	41,535	41,197	40,339	39,080	37,708
거창군	77,705	73,810	69,744	64,735	63,421	63,232	61,502	60,387
합천군	76,046	70,116	61,255	58,162	51,092	49,145	44,006	42,142

광역시 및 특별자치시 구군별 인구 통계(영남권)

행정구역	1992년	1995년	2000년	2005년	2010년	2015년	2020년	2022년
부산광역시	3,882,389	3,883,880	3,796,506	3,638,293	3,567,910	3,513,777	3,391,946	3,317,812
중구	75,058	65,499	58,193	51,957	49,442	45,816	41,523	39,689
서구	200,794	178,910	154,753	139,607	126,040	115,963	108,135	105,192
동구	176,867	154,504	127,138	109,879	101,514	92,069	88,901	86,462
영도구	204,272	208,833	184,488	162,961	146,798	129,385	113,342	108,156
부산진구	501,933	462,242	430,373	410,610	395,826	381,572	359,886	355,917
동래구	592,938	4) 313,176	300,081	276,095	282,779	272,837	270,745	273,226
연제구	-	248,908	223,344	217,763	212,696	210,718	209,157	203,536
남구	550,283	5) 320,745	299,518	302,257	298,458	283,101	267,731	256,333
수영구	-	202,698	184,743	178,684	178,267	179,795	176,894	174,806
북구	528,631	6) 283,351	307,238	335,699	312,218	310,484	283,952	278,857
사상구	-	293,924	301,127	277,481	257,843	237,711	212,586	203,789
해운대구	278,469	305,095	408,842	404,599	426,729	422,818	402,169	386,785
사하구	370,012	388,534	388,020	371,909	358,730	337,781	311,757	301,987
금정구	322,382	312,034	292,187	264,880	255,419	246,026	232,666	221,256
강서구	80,750	73,354	62,137	53,808	62,594	94,608	137,957	143,207
기장군	-	7) 72,073	74,324	80,104	102,557	153,093	174,545	178,614

행정구역	1992년	1995년	2000년	2005년	2010년	2015년	2020년	2022년
대구광역시	2,284,191	2,478,589	2,524,253	2,511,306	2,511,676	2,487,829	2,418,346	2,363,691
중구	131,151	114,759	91,880	80,081	77,857	80,928	76,547	80,199
동구	364,010	353,823	338,052	344,082	337,529	349,728	341,920	339,530
서구	380,969	342,018	286,197	251,004	224,618	206,028	170,700	159,827
남구	250,557	229,475	196,286	180,011	171,197	160,852	146,632	141,519
북구	325,181	379,805	409,353	464,559	452,505	443,119	440,263	430,912
수성구	418,956	456,408	459,658	437,356	461,988	451,786	424,314	411,553
달서구	413,367	482,345	588,546	595,860	607,083	602,641	558,631	536,989
달성군	107,933	119,956	154,281	158,353	178,899	192,747	259,339	263,162

행정구역	1992년	1995년	2000년	2005년	2010년	2015년	2020년	2022년
울산광역시	898,189	967,399	8) 1,040,225	1,087,648	1,126,298	1,173,534	1,136,017	1,110,663
중구	-	-	232,038	235,417	232,915	244,481	217,595	208,132
남구	-	-	335,409	347,162	344,131	343,598	320,064	310,638
동구	-	-	186,944	184,599	170,764	174,963	156,806	151,711
북구	-	-	121,073	146,117	177,488	191,063	219,014	218,670
울주군	-	-	164,761	174,353	201,000	219,429	222,538	221,512

4) 행정구역(시군구)별 > 동래구 - 95.3.1 행정구역 개편으로 연제구와 분구
5) 행정구역(시군구)별 > 남구 - 95.3.1 행정구역 개편으로 수영구와 분구
6) 행정구역(시군구)별 > 북구 - 95.3.1 행정구역 개편으로 사상구와 분구
7) 행정구역(시군구)별 > 기장군 - 95.3.1 양산군(기장읍, 장안읍, 일광면, 정관면, 철마면)이 광역시에 편입
8) 행정구역(시군구)별 > 울산광역시 - '97.7.15. 울산시가 울산광역시로 승격

광역시 및 특별자치시 구군별 인구 통계(비영남권)

행정구역	1992년	1995년	2000년	2005년	2010년	2015년	2020년	2022년
인천광역시	2,065,866	2,353,073	2,545,769	2,600,495	2,758,296	2,925,815	2,942,828	2,967,314
중구	80,011	73,061	71,522	92,300	92,890	114,493	139,729	152,931
동구	114,937	100,125	76,057	78,128	79,663	72,571	62,542	58,999
미추홀구	508,665	9) 428,921	420,348	420,403	423,876	404,893	404,343	406,004
연수구	-	218,414	262,319	265,658	279,230	319,052	387,450	385,796
남동구	373,025	389,052	407,845	379,310	473,423	531,395	525,354	506,181
부평구	10) 726,637	496,851	546,520	567,347	567,493	555,844	494,962	489,118
계양구		263,847	337,077	335,435	347,810	334,332	296,750	288,856
서구	262,591	11) 298,724	342,973	380,916	408,068	504,606	542,040	589,013
강화군	-	12) 70,601	67,100	65,389	67,104	67,667	69,203	69,803
옹진군	-	13) 13,477	14,008	15,609	18,739	20,962	20,455	20,613

행정구역	1992년	1995년	2000년	2005년	2010년	2015년	2020년	2022년
광주광역시	1,223,784	1,285,633	1,371,909	1,401,745	1,454,636	1,472,199	1,450,062	1,431,050
동구	171,722	152,586	123,647	114,480	104,449	98,784	102,897	105,909
서구	461,916	14) 232,213	287,867	311,511	303,219	305,028	296,576	287,401
남구	-	257,989	231,501	214,524	216,863	221,318	214,579	212,379
북구	410,016	464,700	475,992	454,241	466,866	446,316	430,431	424,707
광산구	180,130	178,145	252,902	306,989	363,239	400,753	405,579	400,654

행정구역	1992년	1995년	2000년	2005년	2010년	2015년	2020년	2022년
대전광역시	1,134,843	1,265,081	1,385,606	1,454,638	1,503,664	1,518,775	1,463,882	1,446,072
동구	310,615	268,014	252,684	234,724	248,835	239,579	223,021	219,751
중구	292,848	264,660	267,014	266,635	265,846	256,186	235,550	227,108
서구	272,631	411,878	476,893	509,225	499,742	490,859	477,880	470,374
유성구	69,442	119,639	157,638	220,767	281,692	335,312	351,047	356,093
대덕구	189,307	200,890	231,377	223,287	207,549	196,839	176,384	172,746

행정구역	1992년	1995년	2000년	2005년	2010년	2015년	2020년	2022년
세종특별자치시	-	-	-	-	-	15) 210,884	355,831	383,591

9) 행정구역(시군구)별 > 남구('18.7.1부터 미추홀구) - '95.3.1 행정구역 개편으로 연수구와 분구
 10) 행정구역(시군구)별 > 부평구, 계양구 - 95.3.1 행정구역 개편으로 북구에서 분구 신설
 11) 행정구역(시군구)별 > 서구 - 95.3.1 행정구역 개편으로 김포군 검단면이 서구에 편입
 12) 행정구역(시군구)별 > 강화군 - 95.3.1 행정구역 개편으로 경기도에서 광역시에 편입
 13) 행정구역(시군구)별 > 옹진군 - 95.3.1 행정구역 개편으로 경기도에서 광역시에 편입
 14) 행정구역(시군구)별 > 서구 - 95.3.1 행정구역 개편으로 남구와 분구
 15) 행정구역(시군구)별 > 세종특별자치시 - 2012.7.1 연기군, 공주시 일부, 충북 청원군 일부를 통합하여 신설

수도권, 강원권, 제주권 시·군·구별 성비 통계

행정구역	총인구 성비	청장년층 성비	행정구역	총인구 성비	청장년층 성비	행정구역	총인구 성비	청장년층 성비
전국	99	105	경기도	101	107	인천광역시	100	105
서울특별시	94	96	포천시	113	134	옹진군	133	167
금천구	102	108	연천군	111	131	중구	108	114
관악구	101	104	평택시	110	118	서구	102	107
동대문구	97	97	오산시	109	113	동구	101	111
종랑구	97	99	시흥시	109	118	미추홀구	101	108
구로구	97	103	이천시	109	115	강화군	100	110
영등포구	97	102	화성시	108	118	남동구	100	104
양천구	96	97	안성시	107	121	계양구	99	101
강동구	96	97	가평군	105	115	연수구	99	101
중구	95	95	안산시	105	112	부평구	98	101
성동구	95	97	광주시	104	110	강원특별자치도	101	110
종로구	94	95	여주시	104	113	인제군	119	134
강북구	94	98	파주시	103	111	화천군	116	141
도봉구	94	96	양주시	102	112	정선군	110	125
동작구	94	96	수원특례시	101	105	양구군	110	126
용산구	93	96	동두천시	100	111	영월군	107	120
광진구	93	93	하남시	100	102	평창군	107	118
성북구	93	93	김포시	100	110	철원군	107	126
노원구	93	96	양평군	100	106	홍천군	106	117
송파구	93	92	남양주시	99	102	고성군	106	133
강서구	92	94	군포시	99	101	횡성군	105	113
강남구	92	91	성남시	98	101	양양군	104	119
은평구	91	94	안양시	98	100	동해시	103	113
서대문구	91	89	부천시	98	101	삼척시	103	123
서초구	91	91	구리시	98	100	태백시	102	114
마포구	88	89	의왕시	98	101	원주시	98	103
제주특별자치도	100	108	용인특례시	98	102	강릉시	98	108
서귀포시	102	112	의정부시	97	100	속초시	98	108
제주시	100	106	광명시	97	101	춘천시	97	103
			과천시	97	99			
			고양특례시	95	99			

충청권, 호남권 시·군·구별 성비 통계

행정구역	총인구 성비	청장년층 성비	행정구역	총인구 성비	청장년층 성비	행정구역	총인구 성비	청장년층 성비
충청북도	103	112	광주광역시	98	103	전라남도	101	115
음성군	113	140	광산구	102	107	신안군	116	156
진천군	112	130	동구	98	105	광양시	109	118
증평군	108	117	북구	98	103	영암군	109	146
괴산군	106	127	서구	96	100	장성군	106	123
충주시	103	115	남구	92	96	여수시	104	117
단양군	103	116				나주시	102	112
청주시	102	107	전라북도	99	109	담양군	102	116
보은군	102	121	완주군	106	119	함평군	102	128
옥천군	102	115	임실군	105	125	완도군	102	138
제천시	101	108	진안군	104	118	무안군	101	111
영동군	100	116	군산시	103	113	영광군	100	119
			장수군	101	117	목포시	99	108
충청남도	105	115	무주군	100	116	순천시	99	104
당진시	114	132	익산시	99	108	해남군	99	120
아산시	109	119	정읍시	99	115	진도군	99	139
서산시	109	121	김제시	99	119	곡성군	98	122
천안시	105	109	고창군	99	122	화순군	98	108
청양군	104	124	부안군	99	119	구례군	96	115
보령시	103	124	전주시	97	102	보성군	96	118
금산군	102	113	순창군	97	114	고흥군	95	124
태안군	102	125	남원시	96	109	장흥군	95	116
예산군	101	119				강진군	95	115
공주시	100	106	대전광역시	100	104			
논산시	100	112	대덕구	103	109	세종특별자치시	100	103
부여군	100	114	유성구	102	109			
홍성군	100	111	동구	101	108			
서천군	99	122	충구	97	102			
계룡시	99	102	서구	97	98			

영남권 시·군·구별 성비 통계

행정구역	총인구 성비	청장년층 성비	행정구역	총인구 성비	청장년층 성비	행정구역	총인구 성비	청장년층 성비
부산광역시	95	100	경상북도	102	113	경상남도	101	111
강서구	108	117	울릉군	124	147	거제시	110	121
사상구	101	107	칠곡군	110	120	함안군	104	131
사하구	99	104	성주군	109	132	창원특례시	103	109
기장군	98	103	구미시	106	112	사천시	102	123
영도구	97	114	군위군 ¹⁶⁾	105	133	김해시	102	111
북구	97	101	고령군	105	134	통영시	101	118
동구	96	105	포항시	103	109	고성군	101	124
금정구	96	100	영천시	103	121	양산시	100	106
남구	95	101	봉화군	103	117	창녕군	100	122
중구	94	109	김천시	101	113	하동군	100	120
동래구	94	97	경산시	101	108	진주시	98	106
서구	93	102	울진군	101	134	의령군	98	125
부산진구	93	95	경주시	100	115	산청군	98	115
해운대구	92	95	청송군	100	120	밀양시	97	108
연제구	92	95	영양군	100	119	거창군	96	116
수영구	89	92	안동시	98	107	합천군	95	123
			영주시	98	111	남해군	94	123
대구광역시	97	102	상주시	97	116	함양군	94	115
달성군	103	110	문경시	97	111			
서구	99	110	의성군	97	119	울산광역시	106	111
북구	99	104	청도군	97	110	동구	109	116
달서구	97	102	예천군	97	109	북구	107	112
동구	96	103	영덕군	91	122	울주군	107	118
수성구	93	97				남구	104	108
중구	92	97				중구	102	106
남구	92	98						

16) 2023. 7. 1. 부 대구광역시로 편입

전국, 서울, 부산의 성비 백지도 (단계구분도)

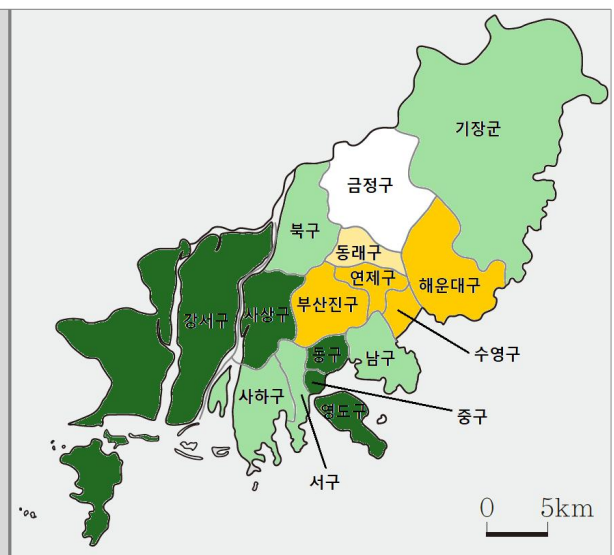
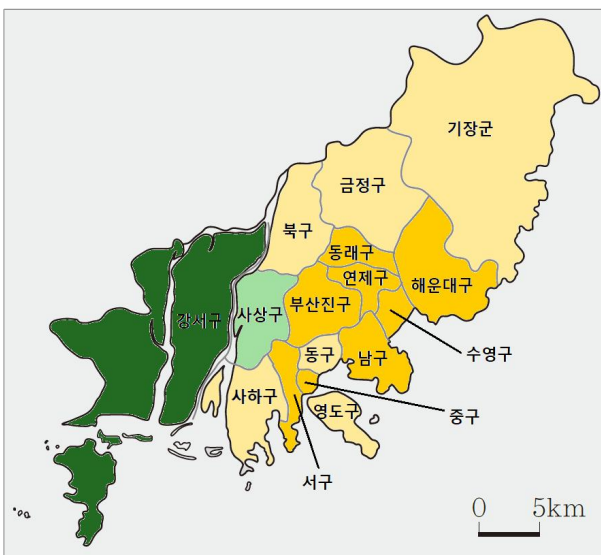
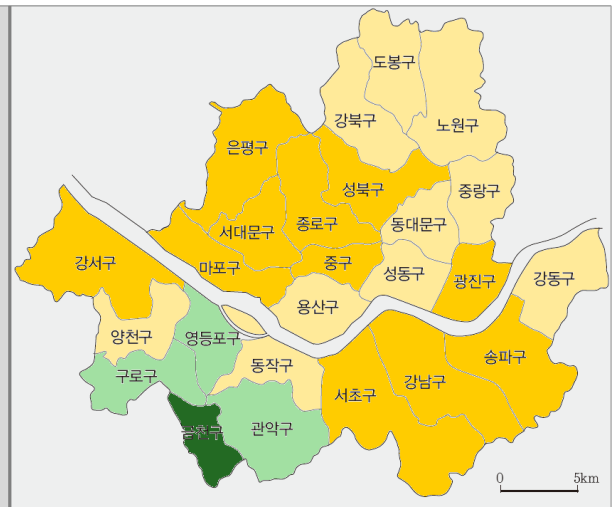
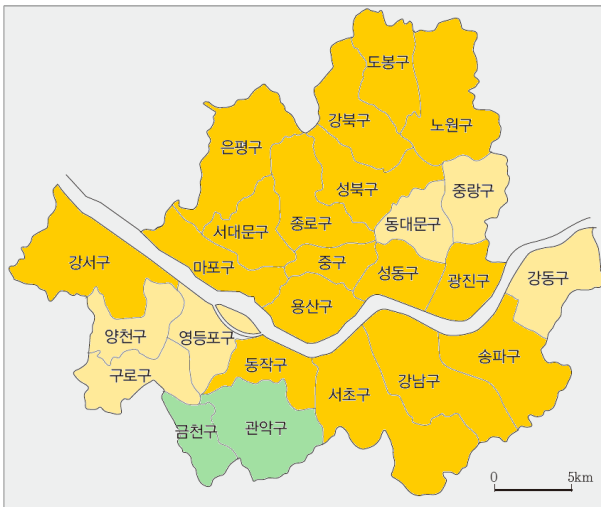
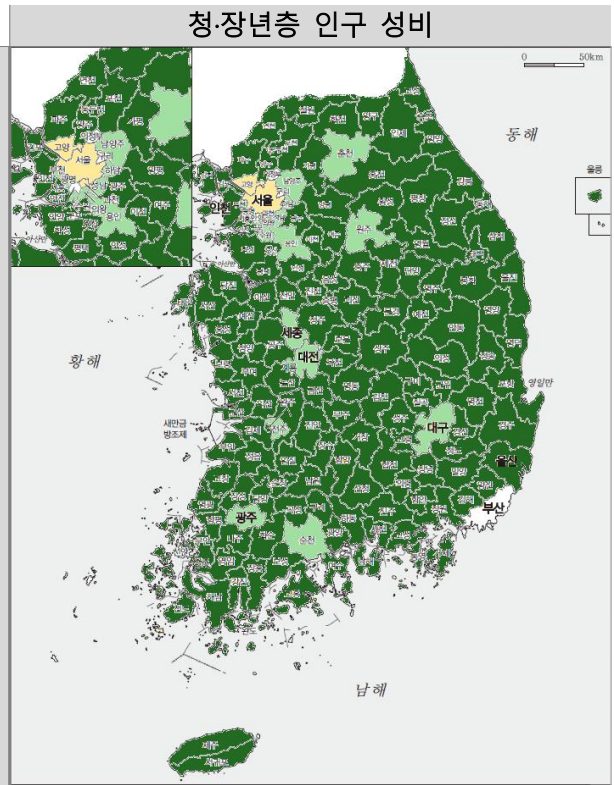
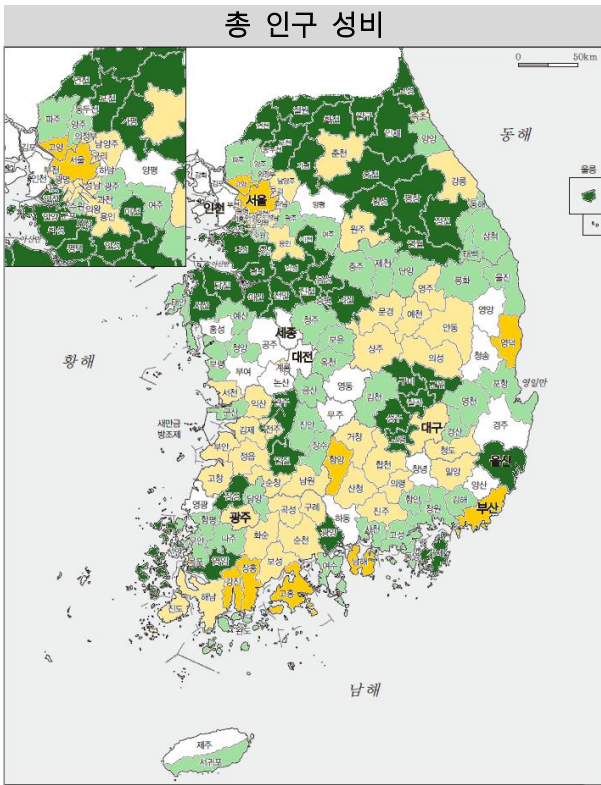

시·군·구별 총 인구 성비 순위 (TOP / BOTTOM 40)

TOP 40				BOTTOM 40				
순위	구분	지역명	성비	순위	구분	지역명	성비	
1	경북	울릉군	124	162	서울	강동구	96	
2	강원	인제군	119		전남	구례군	96	
3	강원	화천군	116		전남	보성군	96	
4	전남	신안군	116		전북	남원시	96	
5	충남	당진시	114		경남	거창군	96	
6	경기	포천시	113		부산	동구	96	
	충북	음성군	113	부산	금정구	96		
8	충북	진천군	112	169	경기	고양특례시	95	
9	경기	연천군	111		서울	중구	95	
10	경기	평택시	110		서울	성동구	95	
	강원	정선군	110		전남	고흥군	95	
	강원	양구군	110		전남	장흥군	95	
	경북	칠곡군	110		전남	강진군	95	
	경남	거제시	110		경남	합천군	95	
15	경기	오산시	109		부산	남구	95	
	경기	시흥시	109		177	서울	종로구	94
	경기	이천시	109			서울	강북구	94
	충남	아산시	109	서울		도봉구	94	
	충남	서산시	109	서울		동작구	94	
	전남	광양시	109	경남		남해군	94	
	전남	영암군	109	경남		함양군	94	
	경북	성주군	109	부산		중구	94	
23	경기	화성시	108	부산		동래구	94	
	충북	증평군	108	185		서울	용산구	93
	부산	강서구	108			서울	광진구	93
26	경기	안성시	107		서울	성북구	93	
	강원	영월군	107		서울	노원구	93	
	강원	평창군	107		서울	송파구	93	
	강원	철원군	107		부산	서구	93	
30	강원	홍천군	106		부산	부산진구	93	
	강원	고성군	106		192	서울	강서구	92
충북	괴산군	106	서울			강남구	92	
전남	장성군	106	부산			해운대구	92	
전북	완주군	106	부산	연제구		92		
	경북	구미시	106	196		서울	은평구	91
	울산	울산광역시	106			서울	서대문구	91
37	경기	가평군	105			서울	서초구	91
	경기	안산시	105			경북	영덕군	91
	강원	횡성군	105	200		부산	수영구	89
	충남	천안시	105			201	서울	마포구

시·군·구별 청장년층 인구 성비 순위 (TOP / BOTTOM 40)

TOP 40				BOTTOM 40			
순위	구분	지역명	성비	순위	구분	지역명	성비
1	전남	신안군	156	162	부산	서구	102
2	경북	울릉군	147	163	경기	군포시	101
3	전남	영암군	146		경기	성남시	101
4	강원	화천군	141		경기	부천시	101
5	충북	음성군	140		경기	의왕시	101
6	전남	진도군	139		경기	광명시	101
7	전남	완도군	138		부산	북구	101
8	강원	인제군	134		부산	남구	101
	경기	포천시	134	170	경기	안양시	100
	경북	고령군	134		경기	구리시	100
	경북	울진군	134		경기	의정부시	100
12	강원	고성군	133		부산	금정구	100
	경북	군위군	133	174	경기	과천시	99
14	충남	당진시	132		서울	종량구	99
	경북	성주군	132		경기	고양특례시	99
16	경기	연천군	131	177	서울	강북구	98
	경남	함안군	131	178	서울	동대문구	97
18	충북	진천군	130		서울	양천구	97
19	전남	함평군	128		서울	강동구	97
20	충북	괴산군	127		서울	성동구	97
21	강원	양구군	126		부산	동래구	97
	강원	철원군	126	183	서울	도봉구	96
23	강원	정선군	125		서울	동작구	96
	전북	임실군	125		서울	용산구	96
	충남	태안군	125		서울	노원구	96
	경남	의령군	125	187	서울	중구	95
27	충남	청양군	124		서울	종로구	95
	충남	보령시	124		부산	부산진구	95
	경남	고성군	124		부산	해운대구	95
	전남	고흥군	124		부산	연제구	95
31	전남	장성군	123	192	서울	강서구	94
	강원	삼척시	123		서울	은평구	94
	경남	사천시	123	194	서울	광진구	93
	경남	합천군	123		서울	성북구	93
	경남	남해군	123	196	서울	송파구	92
36	경남	창녕군	122		부산	수영구	92
	충남	서천군	122	198	서울	강남구	91
	전북	고창군	122		서울	서초구	91
	전남	곡성군	122	200	서울	서대문구	89
	경북	영덕군	122		서울	마포구	89

시·군·구별 17) “청·장년층 인구 성비 - 총 인구 성비” 순위 (TOP / BOTTOM 40)

TOP 40				BOTTOM 40			
순위	구분	지역명	A - B	순위	구분	지역명	A - B
1	전남	신안군	40	162	경기	고양특례시	4
	전남	진도군	40		서울	강북구	4
3	전남	영암군	37	164	서울	관악구	3
4	전남	완도군	36		세종	세종특별자치시	3
5	경북	울진군	33		경기	남양주시	3
6	경북	영덕군	31		충남	계룡시	3
7	경북	고령군	29		경기	성남시	3
	전남	고흥군	29		경기	부천시	3
10	경남	남해군	29		경기	의왕시	3
	경북	군위군	28		경기	의정부시	3
12	경남	합천군	28		부산	동래구	3
	충북	음성군	27		서울	용산구	3
	강원	고성군	27	서울	노원구	3	
	경남	합안군	27	부산	해운대구	3	
16	경남	의령군	27	부산	연제구	3	
	전남	함평군	26	서울	은평구	3	
17	강원	화천군	25	부산	수영구	3	
18	전남	곡성군	24	179	경기	하남시	2
19	경북	울릉군	23		경기	군포시	2
	경북	성주군	23		경기	안양시	2
25	충남	태안군	23		경기	구리시	2
	경남	고성군	23		경기	과천시	2
28	충남	서천군	23		서울	중랑구	2
	전북	고창군	23		서울	성동구	2
	경남	창녕군	22		서울	도봉구	2
25	경북	의성군	22		서울	동작구	2
	전남	보성군	22		부산	부산진구	2
28	경기	포천시	21	서울	강서구	2	
	충북	괴산군	21	190	서울	양천구	1
충남	보령시	21	서울		강동구	1	
경남	사천시	21	서울		종로구	1	
전남	해남군	21	서울		마포구	1	
28	전남	장흥군	21	194	서울	동대문구	0
	경남	함양군	21		서울	중구	0
35	경기	연천군	20	서울	광진구	0	
	전북	임실군	20	서울	성북구	0	
35	충남	청양군	20	서울	서초구	0	
	강원	삼척시	20	199	서울	송파구	-1
경북	청송군	20	서울		강남구	-1	
35	경남	하동군	20	201	서울	서대문구	-2

17) “청·장년층 인구 성비 - 총 인구 성비”의 값이 클수록 촌락의 성향이, 값이 작을수록 도시의 경향이 나타난다.